BRUGERMANUAL FOR ESA1 BRANDALARMCENTRAL

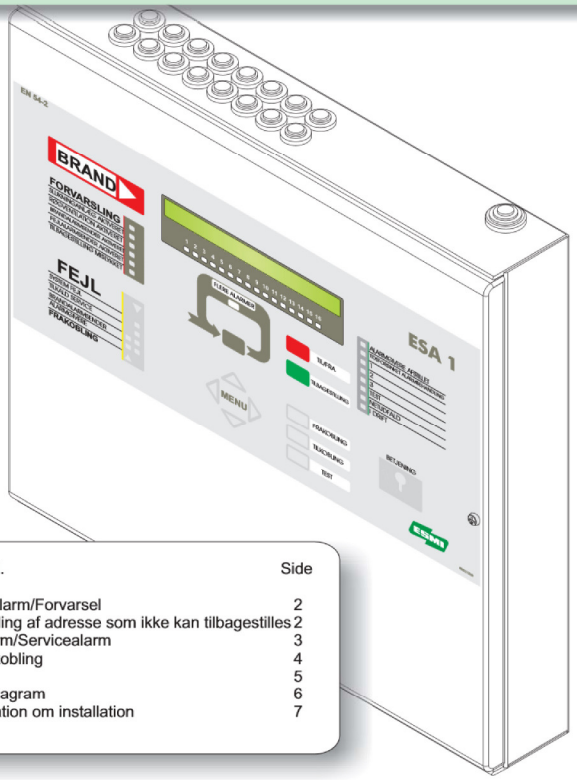

Indhold. Side

Brandalarm/Forvarsel	2
Frakobling af adresse som ikke kan tilbagestilles	2
Fejlalarm/Servicealarm	3
Fra/Tilkobling	4
Test	5
Menudiagram	6
Information om installation	7

Brug af nøgle:

Læs betjeningsvejledningen nøje igennem før brandalarmen tages i brug. Betjeningsvejledningen skal opbevares

BRANDALARM/ forvarsling

STOP Afstilling af brandalarm må kun foretages efter aftale med brandvæsenet!

Husk nøgle i betjening!

1. **Alarmklokker afstilles ved at trykke én gang på FRA/TIL**

2. **Hvis der findes mere end én alarm i systemet lyser FLERE ALARMER Alarmerne vises én for én ved at trykke som vist.**

3. **Tryk så længe lydsignalet høres, hvorefter tilbagestilling påbegyndes.**

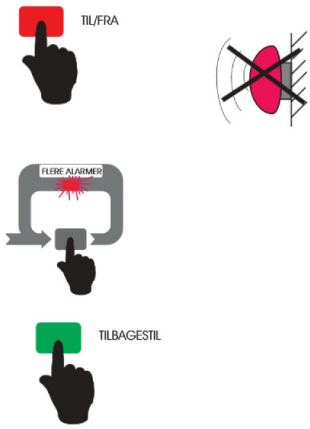

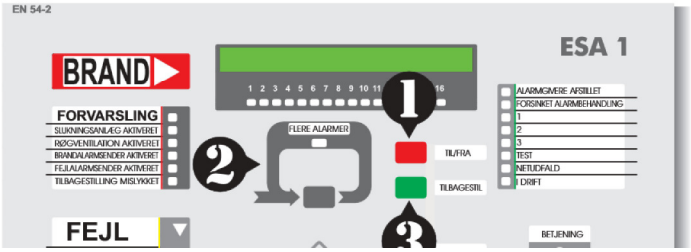

FEJLALARM / Servicealarm

Husk nøgle i betjening!

1. **Alarmklokker afstilles ved at trykke én gang på TIL/FRA**

2. **Hvis der findes mere end én alarm i systemet lyser FLERE ALARMER Alarmerne vises én for én ved at trykke som vist.**

3. **Tryk så længe lydsignalet høres, hvorefter tilbagestilling påbegyndes.**

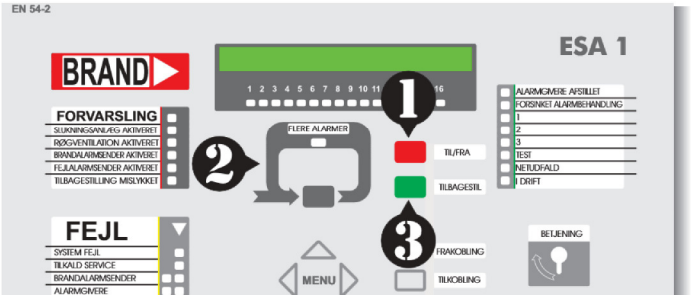

FRAKOBLINGER / tilkoblinger

OBS! **Frakoblinger hindrer alarmer fra pågældende adresse !!**

Husk nøgle i betjening!

1 *Søge funktion*

Bevæg dig igennem menuen til det ønskede punkt v.h.a. MENU-knappen.
(se evt. menudiagrammet side 6)

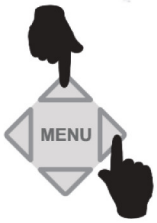

2 *Fra- / tilkoble*

Derefter fra- eller tilkobles det viste menu punkt.
(Grupper, sløjfer, adresser, styringer, fejlovervågninger)

Hvis et objekt frakobles vil FRAKOBLINGER lyse.

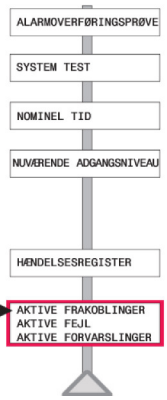

Bladring og tilkobling af frakoblinger fra frakoblingsregisteret.

TEST

Husk nøgle i betjening!

1 Søge funktion

Bevæg dig igennem menuen til det ønskede punkt v.h.a. MENU-knappen.
(se evt. menudiagrammet side 6)

2 Start test

Følg instuktionerne i displayet

3 Afslut test

Månedlig test

/alarmoverføringstest
/systemtest

Alarmoverføringstest: Informèr altid den lokale brandmyndighed om at der udføres overføringstest. Kontroller efterfølgende at brandmyndigheden har modtaget alarmen

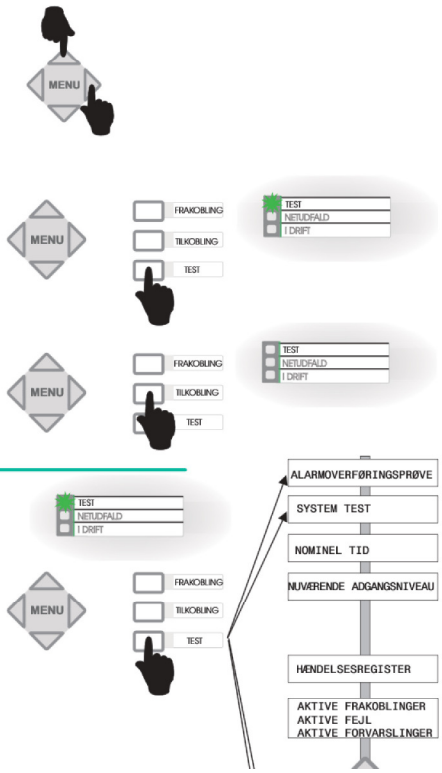

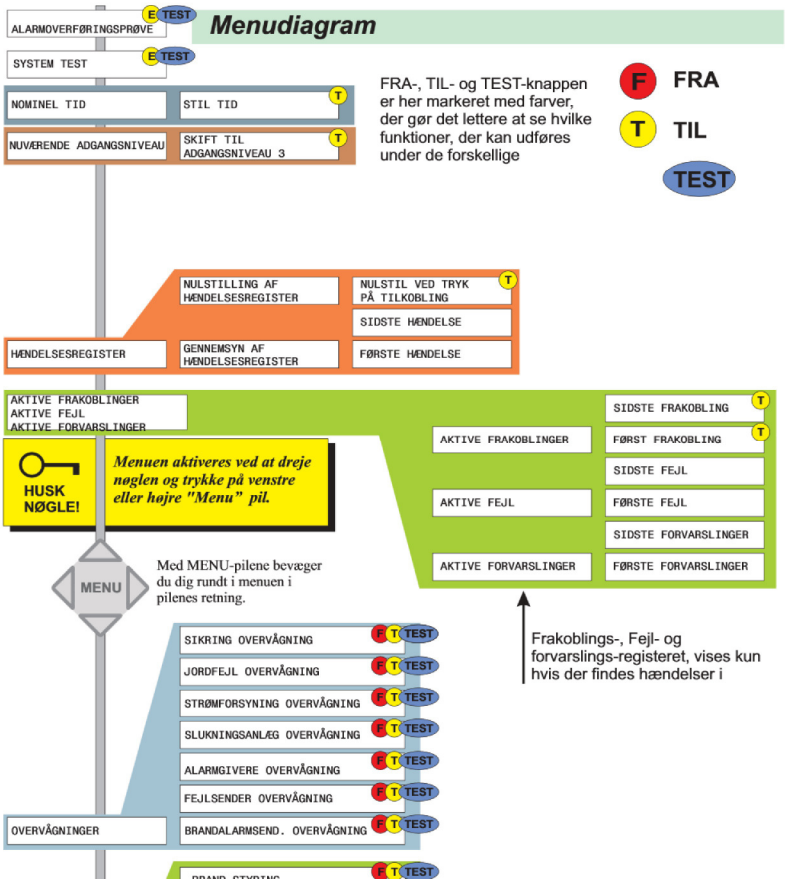
Menudiagram
ALARMOVERFØRINGSPRØVE
SYSTEM TEST
NOMINEL TID
STIL TID
NUVÆRENDE ADGANGSNIVEAU
SKIFT TIL ADGANGSNIVEAU 3
FRA-, TIL- og TEST-knappen er her markeret med farver, der gør det lettere at se hvilke funktioner, der kan udføres under de forskellige
FRA
TIL
TEST
NULSTILLING AF HÆNDELSESREGISTER
NULSTIL VED TRYK PÅ TILKOBLING
SIDSTE HÆNDELSE
HÆNDELSESREGISTER
GENNEMSYN AF HÆNDELSESREGISTER
FØRSTE HÆNDELSE
AKTIVE FRAKOBLINGER
AKTIVE FEJL
AKTIVE FORVARSLINGER
SIDSTE FRAKOBLING
AKTIVE FRAKOBLINGER
FØRST FRAKOBLING
SIDSTE FEJL
AKTIVE FEJL
FØRSTE FEJL
SIDSTE FORVARSLINGER
AKTIVE FORVARSLINGER
FØRSTE FORVARSLINGER
HUSK NØGLE!
Menuen aktiveres ved at dreje nøglen og trykke på venstre eller højre "Menu" pil.
MENU
Med MENU-pilene bevæger du dig rundt i menuen i pilenes retning.
Frakoblings-, Fejl- og forvarslings-registeret, vises kun hvis der findes hændelser i
SIKRING OVERVÅGNING
JORDFEJL OVERVÅGNING
STRØMFORSYNING OVERVÅGNING
SLUKNINGSANLÆG OVERVÅGNING
ALARMGIVERE OVERVÅGNING
FEJLSENDER OVERVÅGNING
OVERVÅGNINGER
BRANDALARMSEND. OVERVÅGNING

ESA 1 Brandalarmcentral, Information-skema

(den ansvarshavende person udfylder nedenstående rubrikker)

Ejendommens ejer/indehaver

Ejendommens navn

Adresse

Systemansvarlig

Telefon

Stedfortrædende systemansvarlig

Telefon